

CAIXA D'ÁGUA TIPO TAÇA - 20.000 L
ESCALA: 1/75

Notas:

- As dimensões da taça metálica podem ser alteradas de acordo com o fabricante, porém o volume total deverá ser de 20.000 Litros;
- A base de concreto deverá ser executada conforme projeto estrutural;
- As escadas internas, externas e guarda-corpo deverão ser executados conforme projeto da empresa de fabricação e deverá constar anotação de responsabilidade técnica-ART.

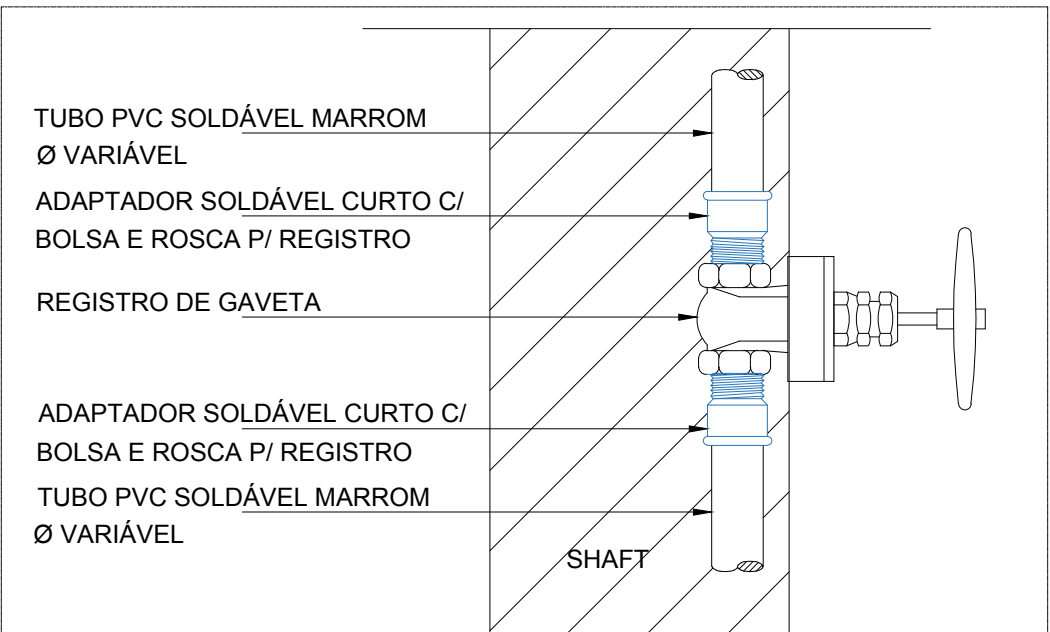

Detalhe Registro de gaveta
escala 1:25

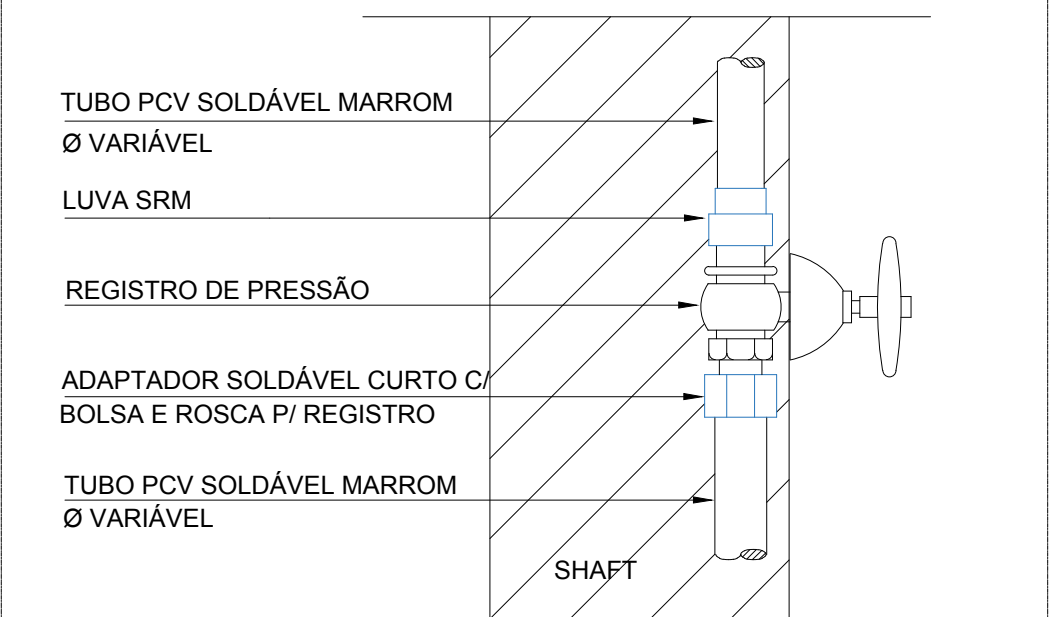

Detalhe Registro de Pres
escala 1:25

	AUTOR DO PROJETO CREA/ CAU	RESP. P/ EXECUÇÃO CREA/ CAU	ÁREAS (m ²)	COORD. GEOGRÁFICAS	TIPO DE OBRA	ARQUITETURA FOLHA Nº
	Evelin Luani Montagna CREA-MT 039125	Evelin Luani Montagna CREA-MT 039125	ÁREA DO TERRENO XXXm ² ÁREA CONSTRUÍDA XXXm ² ÁREA COBERTA XXXm ²	O xx°xx'xx" S xx°xx'xx"	ESCOLA ESTADUAL JOSÉ ALVES BEZERRA	05 /05
				ESCALA INDICADA	ENDEREÇO Av. Guilherme Meyer Porto dos Gaúchos - Mato Grosso	REVISÃO
				DATA JUNHO 2019	ASSUNTO PROJETO HIDROSSANITÁRIO - ÁGUA FRIA DETALHES	